

Δύο «μπλοκ» θα αναμετρηθούν στη μεθαιριανή συνεδρίαση
του Εκτελεστικού Γραφείου με θέμα.

τις υποψηφιότητες μελών της Κεντρικής Επιτροπής

ΠΑΣΟΚ: Πόλεμος... ονομάτων

ΤΑ ΝΕΑ
12.2.2000

ΡΕΠΟΡΤΑΖ:
ΓΙΩΡΓΟΣ ΧΡ. ΠΑΠΑΧΡΗΣΤΟΣ

Μάχη χαρακιμάτων για ορισμένες υποψηφιότητες που προσκομούν σε διάφορα κομματικά ασυμβίβαστα δίνεται από χθες στο ΠΑΣΟΚ και θα κορυφωθεί στη συνεδρίαση του Εκτελεστικού Γραφείου την προσεχή Δευτέρα. Χθες, στη σύσκεψη κομματικών και κυβερνητικών στελεχών που πραγματοποιήθηκε στο γραφείο του γραμματέα του Υπουργικού Συμβουλίου Σ. Κοσμίδη διαμορφώθηκαν τα δύο «μπλοκ», που ουσιαστικά θα αναμετρηθούν και στη μεθαιριανή συνεδρίαση του Ε.Γ. Οι περί τον Κ. Σημίτη στήριξαν την απόφαση του Πρωθυπουργού να μην εξαιρεθούν από τις προκριματικές εκλογές της επόμενης Κυριακής τα περίπου 25 μέλη της Κεντρικής Επιτροπής, τα οποία επιθυμούν να είναι υποψήφια (υποστηρίζεται ότι ο Πρωθυπουργός δεν επιθυμεί να λάβουν ex officio το χρίσμα του υποψηφίου τα συγκεκριμένα μέλη, διότι μεταξύ τους περιλαμβάνονται και ορισμένοι τους οποίους ο ίδιος δεν θα ήθελε να δει στα ψηφοδέλτια του ΠΑΣΟΚ...).

Πιέσεις

Από την άλλη πλευρά υπάρχουν συγκεκριμένες πιέσεις από τον Άκη Τσοχατζόπουλο, ο οποίος εισηγείται να συμπεριληφθούν στο ψηφοδέλτιο δύο μέλη της Κεντρικής Επιτροπής που θεωρούνται της αποκλειστικής του επιρροής. Πρόκειται για τον γενικό διευθυντή Εξοπλισμών του υπουργείου Εθν. Άμυνας Γ. Σμπώκο και τον Ε. Τζιόλα, αντισυνομηγάρχη Θεσσαλονίκης. Ο κ. Σμπώκος προορίζεται για το ψηφοδέλτιο του Νομού Ρεθύμνης και ο κ. Τζιόλας για το ψηφοδέλτιο του Νομού Γρεβενών. Η περίπτωση του δεύτερου είναι περισσότερο εύκολη από του πρώτου, καθώς υπάρχει ενδεχόμενο τη Δευτέρα στο Εκτελεστικό Γραφείο να αποφασισθεί η μη διεξαγωγή προκριματικών εκλογών για τις μονοεδρικές περιφέρειες. Η επιμονή του κ. Τσοχατζόπουλου, ειδικά για τον κ. Σμπώκο, έχει προβληματίσει τον Πρωθυπουργό. Μια τρίτη περίπτωση στελέχους επιρροής του κ. Τσοχατζόπουλου, του διοικητή της Γενικής Τράπεζας Γιώργου Δασκαλάκη, δεν φαίνεται να αντιμετωπίζει προβλήματα, παρά το γεγονός ότι και μέλος της Κεντρικής Επιτροπής είναι και κατά πολλούς

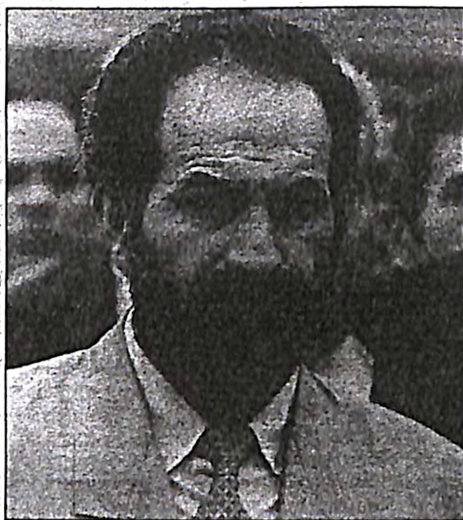

Γιάννης Σμπώκος και Γιώργος Δασκαλάκης.
Ο πρώτος, είναι γενικός διευθυντής Εξοπλισμών του υπουργείου Εθνικής Άμυνας, ο δεύτερος είναι διοικητής της Γενικής Τράπεζας. Δύο από τις τρεις περιπτώσεις με ενδεχόμενο πρόβλημα ασυμβίβαστου...

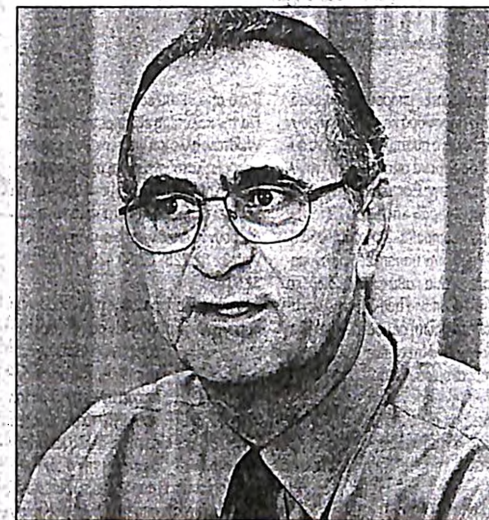

εμπήπει στην περίπτωση των κομματικών ασυμβίβαστων. Ο κ. Δασκαλάκης έχει ευρύτερη στήριξη στο Εκτελεστικό Γραφείο - άλλωστε ο ίδιος έχει διατελέσει μέλος κυβερνήσεων του ΠΑΣΟΚ - και όπως λέγεται έχει και το «οκέλι» του Πρωθυπουργού.

Ειδικό λόγοι

Τρία άλλα στελέχη, ο Δ. Τζουβάνος (γεν. γραμματέας υπουργείου Γεωργίας), ο Θ. Νικολαΐδης (υπερνομάρχης Έβρου) και ο Θ. Παπαγεωργίου (υποδιοικητής Αγροτικής Τράπεζας), οι οποίοι εμπήπτουν στις διατάξεις των κομματικών ασυμβίβαστων, θα είναι σύμφωνα με όλες τις ενδείξεις υποψήφιοι για ειδικούς λόγους. Και συγκεκριμένα, για την ενδυνάμωση των ψηφοδελτίων του ΠΑΣΟΚ στην Άρτα, στον Έβρο και στην Πιερία, αντίστοιχα.

Μια σημαντική απόφαση που έχει ήδη ληφθεί είναι να μην επιτραπεί η υποψηφιότητα στελεχών που έχουν συνταγματικό κώλυμα (πρόεδροι και διευθύνοντες σύμβουλοι Οργανισμών, γενικοί διευθυντές, δημ. υπάλληλοι στις περιφέρειες που εκλέγονται, γιατροί του ΕΣΥ κ.ά.). Ο λόγος είναι ότι η κυβέρνηση δεν επιθυμεί να εμφανισθεί και

πάλι το φαινόμενο να καταπέσουν της βουλευτικής έδρας βουλευτές, ύστερα από ενστάσεις που θα έχουν υποβάλει συνυποψήφιοι τους στο Εκλογοδικείο.

Εξαίρεση για γυναίκες

Από ορισμένα μέλη του Ε.Γ. έχει διατυπωθεί ο προβληματισμός μήπως θα έπρεπε να υπάρξουν εξαίρεσεις από αυτή την αρχή, που να αφορούν γυναίκες, λόγω ελλείψεως πολλών υποψηφίων γυναικών. Και το θέμα αυτό θα λυθεί στη συνεδρίαση του Ε.Γ.

Το κεντρικό εκλογικό κέντρο

Ένα άλλο θέμα που θα συζητηθεί τη Δευτέρα είναι αυτό του εκλογικού κέντρου του ΠΑΣΟΚ, καθώς έχουν διασταθεί οι απόψεις. Πολλά στελέχη υποστηρίζουν ότι και σε αυτές τις εκλογές το ΠΑΣΟΚ πρέπει να χρησιμοποιήσει την Πλατεία Κλαυθμπώκος, άλλα στελέχη όμως, με πρωτοστάτη τον Κ. Χαλιώτη, υποστηρίζουν ότι το εκλογικό κέντρο πρέπει να δημιουργηθεί στην Πλατεία Συντάγματος. Με το σκεπτικό να έχει ο πολίτης που διακινείται από και προς το Μετρό προ οφθαλμών τα έργα του ΠΑΣΟΚ...

EUROPEANS GRAND SALE

UOMO		
ΚΟΣΤΟΥΜΙΑ	δλ.α	39.500
ΣΑΚΚΑΚΙΑ	δλ.α	26.500
DONNA		
ΚΟΣΤΟΥΜΙΑ	δλ.α	34.500
ΣΑΚΚΑΚΙΑ	δλ.α	22.500

ΙΣΧΥΟΥΝ 3 ΑΤΟΚΕΣ ΛΟΓΗΣ ΜΕ ΚΑΡΤΕΣ VISA, AMEX, DINERS

ΣΥΝΕΧΕΣ ΩΡΑΡΙΟ ΚΑΘΗΜΕΡΙΝΑ

Ν. ΣΜΥΡΝΗ • ΓΛΥΦΑΔΑ • ΗΛΙΟΥΠΟΛΗ • Ν. ΕΡΥΘΡΑΙΑ
ΑΓ. ΠΑΡΑΣΚΕΥΗ • ΓΑΛΑΤΣΙ • ΜΑΡΚΟΠΟΥΛΟ