



ΜΠΑΡΑΖ ΣΤΗ ΒΟΥΛΗ
Με «βιομηχανία»
ερωτήσεων οι βου-
λευτές προσπαθούν
να πείσουν ότι πα-
ράγουν έργο.

Σελ. 10

ΠΟΛΙΤΗ

Ολονύκτιο παζάρι για το

Εν μέρει δεκτές οι προ

ΤΟΥ ΣΤΑΥΡΟΥ ΛΥΤΕΡΟΥ

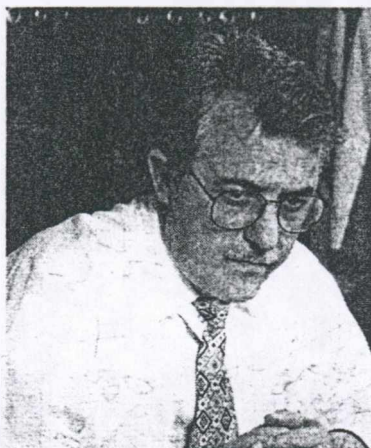

Πολύωρες διαβουλεύσεις είχε
χθες ο υπουργός Εσωτερικών με
τον πρωθυπουργό, σε αναζήτηση
των νέων περιφερειάρχων.

Μετά από αλλεπάλληλες δια-
βουλεύσεις, που κορυφώθη-
καν χθες αργά το βράδυ με τη
συνεργασία του υπουργού Εσω-
τερικών και Δημόσιας Διοί-
κησης με τον πρωθυπουργό,
η κυβέρνηση κατέληξε στα ο-
νόματα των στελεχών που θα
αναλάβουν καθήκοντα περι-
φερειάρχων.

Χθες το απόγευμα είχε προηγη-
θεί προκαταρκτική συνεργασία
του Αλ. Παπαδόπουλου με τον
Σωκράτη Κοσμίδη, γενικό γραμ-
ματέα του Υπουργικού Συμβουλί-
ου και στενό συνεργάτη του Κώ-

στα Σημίτη. Ο αρμόδιος υποι-
γός είχε υποβάλει προ ημερών 3
προτάσεις του στον πρωθυπου-
γό, οι οποίες μόνο εν μέρει έγ-
ναν δεκτές. Το διορισμό των νε-
ων περιφερειάρχων θα εγκρίνει
σήμερα το μεσημέρι το Υπουργι-
κό Συμβούλιο. Απολύτως ασφα-
λείς πληροφορίες υπάρχουν μό-
νο για την τοποθέτηση των:

- Νίκου Μιχαλόπουλου, που παραμένει στην Αττική.
- Σταύρου Καμπέλη, που παραμένει στην Κρήτη.
- Γιώργου Μουτσόπουλου που τοποθετείται στη δυτική Ελλάδα στη θέση της Βασιλικής Μσιαλου.

ρηση.

3. Στην απόφασή του ν' α-
σχοληθεί συστηματικά με την ΚΟ α-
πέδωσε και το ρόλο συνδέσμου που θα
έχουν ο υφυπουργός Γιώργος Πα-
σχαλίδης και ο γραμματέας του υ-
πουργικού συμβουλίου Σωκράτης Κο-
σμίδης μεταξύ των κοινοβουλευτικών
οργανών, της κοινοβουλευτικής ομά-
δας και της κυβέρνησης.

4. Ζήτησε μάλιστα από τους υπουρ-
γούς να ενημερώνουν τους βουλευτές
για την πολιτική που εφαρμόζουν και
για τα νομοσχέδια που προωθούν και
απαγόρευσε την κατάθεση τροπολογιών
χωρίς προηγούμενη συζήτηση στον α-
ντίστοιχο κοινοβουλευτικό τομέα ερ-
γασίας, πλην εξαιρετικών περιπτώσε-
ων.