

Ο ΠΡΩΘΥΠΟΥΡΓΟΣ

α. Θέμελι

Ανακοίνωση της παραθεσμίας
βδομάδα στην ευμάρωση, ότι δεν
δαΐωσώ σου Πλαγαιών - τέμωπ.
Υπαρχει η ωιδανόζιτα « σιροτιμώ
αισθητοποίησης του ΚΑΪΞιατά
του περιφερειάρχου.



24/1

ΠΡΟΓΡΑΜΜΑ ΕΠΙΣΚΕΨΗΣ ΠΡΩΘΥΠΟΥΡΓΟΥ
ΣΤΑ ΕΡΓΑ ΤΗΣ ΕΡΓΟΣΕ
ΠΕΡΙΟΧΗΣ ΤΕΜΠΩΝ ΚΑΙ ΠΛΑΤΑΜΩΝΑ
ΠΕΜΠΤΗ 3 ΦΕΒΡΟΥΑΡΙΟΥ 2000

| ΩΡΑ | ΔΙΑΡΚΕΙΑ | ΔΡΑΣΤΗΡΙΟΤΗΤΑ | ΠΑΡΑΤΗΡΗΣΕΙΣ |
|------------|-----------------|--|--|
| 09.00 | 30' | Αναχώρηση από Λάρισα για εργοτάξιο ΤΕΜΠΩΝ | Οδικώς για τους δημοσιογράφους (ΠΟΥΛΜΑΝ). Για τον Πρωθυπουργό οδικώς με το δικό του αυτοκίνητο, ή – εναλλακτικά – με ελικόπτερο. Η απόσταση είναι 25 χλμ. Στο σημείο (Α) υπάρχει επίχωμα κατάλληλο για προσέγγιση ελικοπτέρου (βλ. συνημμένο σχεδιάγραμμα). |
| 09.30 | 5' | Άφιξη στο σημείο (Α) έναρξης της επίσκεψης (βλ. συνημμένο σχεδιάγραμμα). | |
| 09.35 | 45' | ΕΝΑΡΞΗ ΕΠΙΣΚΕΨΗΣ | Ο Πρωθυπουργός επιβιβάζεται στο ΠΟΥΛΜΑΝ με τον Υπουργό Μεταφορών και την ηγεσία ΟΣΕ και ΕΡΓΟΣΕ. Αρχίζει η ξενάγηση – εν κινήσει – και η παρουσίαση διαφόρων στοιχείων του έργου (Γέφυρα Πηνειού, τεχνικά έργα, Σήραγγες διαφόρων τύπων, κλπ.). |
| 10.20 | 15' | Στάση στο σημείο (Σ) εντός της μεγάλης σήραγγας (βλ. συνημμένο σχεδιάγραμμα). | Παρουσίαση λεπτομερειών κύριας σήραγγας και του 3ου Θαλάμου Εξαερισμού. |
| 10.35 | 35' | Άφιξη στην εξέδρα παρουσίασης του όλου έργου, σημείο (Β). (βλ. συνημμένο σχεδιάγραμμα) | Ανάλογα με τις καιρικές συνθήκες η εξέδρα εξωτερικού ή εστεγασμένου χώρου. Καφές, αναψυκτικά. Παρουσίαση του όλου έργου με εποπτικά μέσα. |

| ΩΡΑ | ΔΙΑΡΚΕΙΑ | ΔΡΑΣΤΗΡΙΟΤΗΤΑ | ΠΑΡΑΤΗΡΗΣΕΙΣ |
|---|-----------------|---|--|
| 11.10 | 25' | Αναχώρηση από έργο ΤΕΜΠΩΝ προς έργο ΠΛΑΤΑΜΩΝΑ | Οδικώς για τους δημοσιογράφους μέσω της Εθνικής Οδού (Κοιλάδα Τεμπών). Ο Πρωθυπουργός αναχωρεί με δικό του αυτοκίνητο ή παραμένει στο ΠΟΥΛΜΑΝ. Δεν εξυπηρετεί η χρήση ελικοπτέρου. |
| 11.35 | 5' | Άφιξη στο σημείο (Γ) έναρξης της επίσκεψης στο έργο του ΠΛΑΤΑΜΩΝΑ (βλ. συνημμένο σχεδιάγραμμα). | Στη διάρκεια της μετάβασης στο έργο του ΠΛΑΤΑΜΩΝΑ συνέχιση της ενημέρωσης, παροχή πρόσθετων στοιχείων. |
| 11.40 | 30' | ΕΝΑΡΞΗ ΕΠΙΣΚΕΨΗΣ έργου | Ο Πρωθυπουργός επιβιβάζεται στο ΠΟΥΛΜΑΝ. Αρχίζει η ξενάγηση στο έργο που χρονικά βρίσκεται σε πιο πρώιμες φάσεις από το προηγούμενο (φάσεις κατασκευών). Πιθανές σύντομες στάσεις σε εντυπωσιακά σημεία διαφόρων φάσεων. Συνεχείς σήραγγες. |
| 12.10 | 30' | Άφιξη στην εξέδρα του έργου του ΠΛΑΤΑΜΩΝΑ | Ανάλογα με καιρικές συνθήκες η εξέδρα εστεγασμένου ή εξωτερικού χώρου. Καφές, αναψυκτικά. Ομιλία Πρωθυπουργού, Υπουργού. Ευχέρεια πανοραμικής θέας μεγάλου χώρου σημαντικών Αρχαιολογικών Ανασκαφών και αντίστοιχη παρουσίαση (;) |
| 12.40 | | ΠΕΡΑΣ ΕΠΙΣΚΕΨΗΣ Αναχώρηση | Ο Πρωθυπουργός αναχωρεί με ελικόπτερο. Διατίθεται κατάλληλος χώρος. |
| ΣΥΝΟΛΙΚΗ ΔΙΑΡΚΕΙΑ : 09.00 – 12.40 → 220' | | | |

1

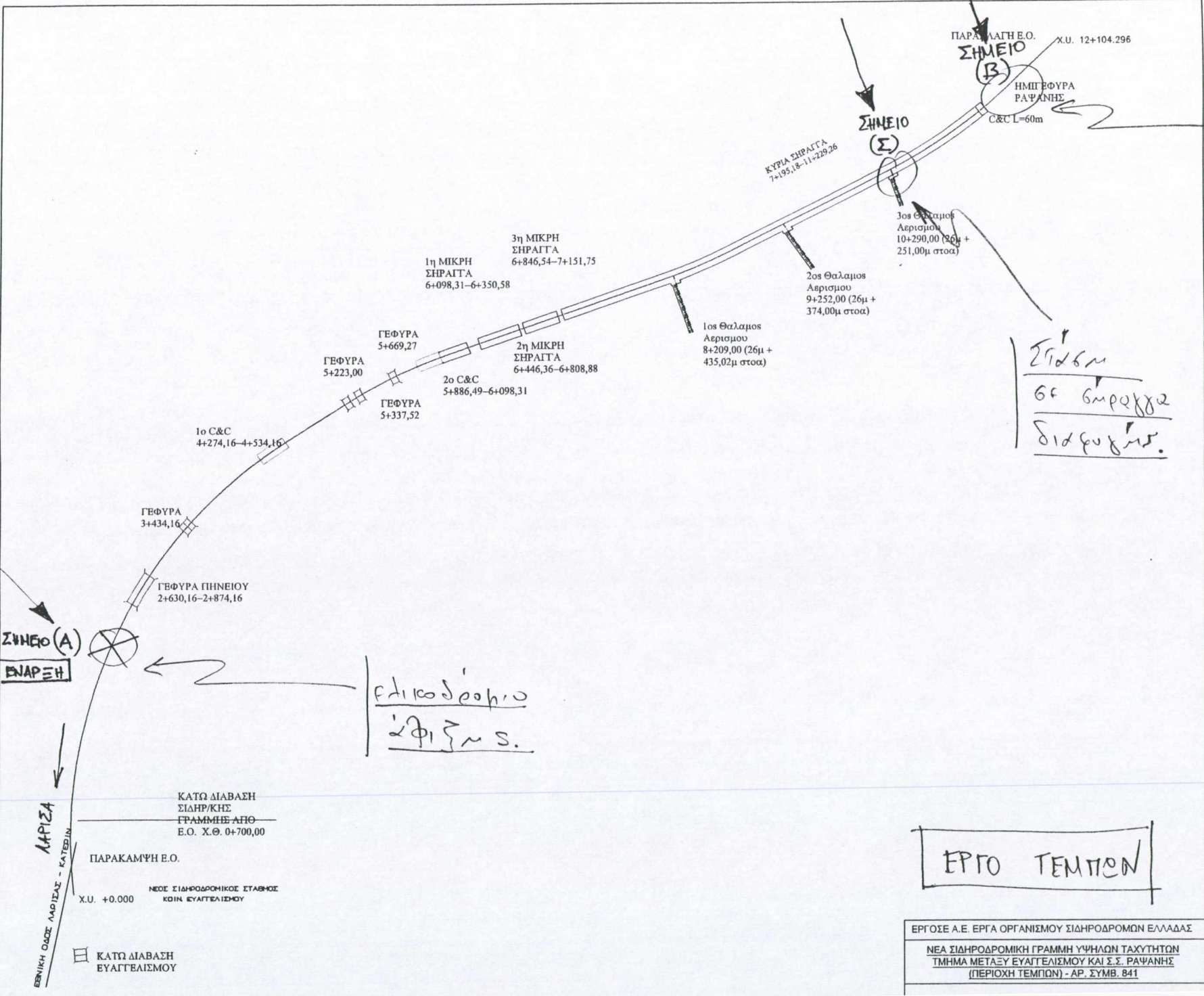

Εξέταση
 Πόρτος: Ορ
 Εργ. v.

Σημεία
 64 Σημεία
 Διαφυγής.

Επίκοδο δρόμο
 Διφίση σ.

ΕΡΓΟ ΤΕΜΠΩΝ

ΕΡΓΟΣΕ Α.Ε. ΕΡΓΑ ΟΡΓΑΝΙΣΜΟΥ ΣΙΔΗΡΟΔΡΟΜΩΝ ΕΛΛΑΔΑΣ
 ΝΕΑ ΣΙΔΗΡΟΔΡΟΜΙΚΗ ΓΡΑΜΜΗ ΥΨΗΛΩΝ ΤΑΧΥΤΗΤΩΝ
 ΤΜΗΜΑ ΜΕΤΑΞΥ ΕΥΑΓΓΕΛΙΣΜΟΥ ΚΑΙ Σ.Σ. ΡΑΨΑΝΗΣ
 (ΠΕΡΙΟΧΗ ΤΕΜΠΩΝ) - ΑΡ. ΣΥΜΒ. 841

Χ.Θ 11+300 (ΠΕΡΑΣ ΕΡΓΟΥ)

ΣΙΔΗΡΟΔΡΟΜΙΚΟΣ ΣΤΑΘΜΟΣ
ΛΕΠΤΟΚΑΡΥΑΣ

- 3 ΓΕΦΥΡΕΣ Χ.Θ 10+830
- 3 ΓΕΦΥΡΕΣ Χ.Θ 9+020
- 3 ΓΕΦΥΡΕΣ Χ.Θ 8+465 ΡΕΜΑ ΖΗΛΙΑΝΑΣ
- ΓΕΦΥΡΑ Χ.Θ 8+232
- ΓΕΦΥΡΑ Χ.Θ 7+306
- 3 ΓΕΦΥΡΕΣ Χ.Θ 6+661 ΡΕΜΑ ΠΑΠΠΑ-ΛΑΚΟΣ
- 3 ΓΕΦΥΡΕΣ Χ.Θ 6+612

ΣΗΜΕΙΟ (Δ)
ΠΕΡΑΣ

ΣΗΡΑΓΓΑ ΚΑΣΤΡΟΥ
Χ.Θ 4+412 - 5+096

C & C
Χ.Θ 3+435 - 4+412

ΣΗΡΑΓΓΑ
Χ.Θ 3+880 - 4+345

C & C
Χ.Θ 3+818 - 3+880

ΣΗΡΑΓΓΑ
Χ.Θ 2+430 - 3+818

Μήκος Σηράγγων 4.183 m

ΣΗΡΑΓΓΑ CUT & COVER
Χ.Θ 0+913 - 2+430

ΣΗΜΕΙΟ (Γ)

Χ.Θ 0+000 (ΑΡΧΗ ΕΡΓΟΥ)
ΝΕΟΣ ΣΙΔΗΡΟΔΡΟΜΙΚΟΣ ΣΤΑΘΜΟΣ
ΠΛΑΤΑΜΩΝΑ

(Πέραις ΕΠΙΣΤΡΕΨΗΣ)

Επίπεδο =
δυναμικό 1/8

ΕΡΓΟ ΠΛΑΤΑΜΩΝΑ

Πέραις σε οριζόντιο

ΕΡΓΟΣΕ Α.Ε
ΕΡΓΑ ΟΡΓΑΝΙΣΜΟΥ ΣΙΔΗΡΟΔΡΟΜΩΝΩΝ ΕΛΛΑΔΑΣ
ΝΕΑ ΣΙΔΗΡΟΔΡΟΜΙΚΗ ΓΡΑΜΜΗ ΥΨΗΛΩΝ ΤΑΧΥΤΗΤΩΝ
ΤΜΗΜΑ ΜΕΤΑΞΥ ΠΛΑΤΑΜΩΝΑ - ΛΕΠΤΟΚΑΡΥΑΣ



ΕΡΓΑ Ο.Σ.Ε. Α.Ε.

**ΚΑΤΑΣΚΕΥΗ ΔΙΠΛΗΣ ΣΙΔ/ΚΗΣ ΓΡΑΜΜΗΣ
ΤΜΗΜΑΤΟΣ ΕΥΑΓΓΕΛΙΣΜΟΣ - ΛΕΠΤΟΚΑΡΥΑ**

ΚΛΙΜΑΚΑ 1:200.000

Σ
Ε
Ρ

ΥΠΟΜΝΗΜΑ

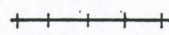

Υφιστάμενη σιδ/κή γραμμή



Νέα σιδ/κή γραμμή

ΠΕΡΙΟΧΗ ΣΗΡΑΓΓΩΝ ΠΛΑΤΑΜΩΝΑ

(οδική απόσταση από Τέμπη
περίπου 20 λεπτά)

Κ
Ο

ΠΕΡΙΟΧΗ ΣΗΡΑΓΓΩΝ ΤΕΜΠΩΝ

(οδική απόσταση από Λάρισα
περίπου 20 λεπτά)

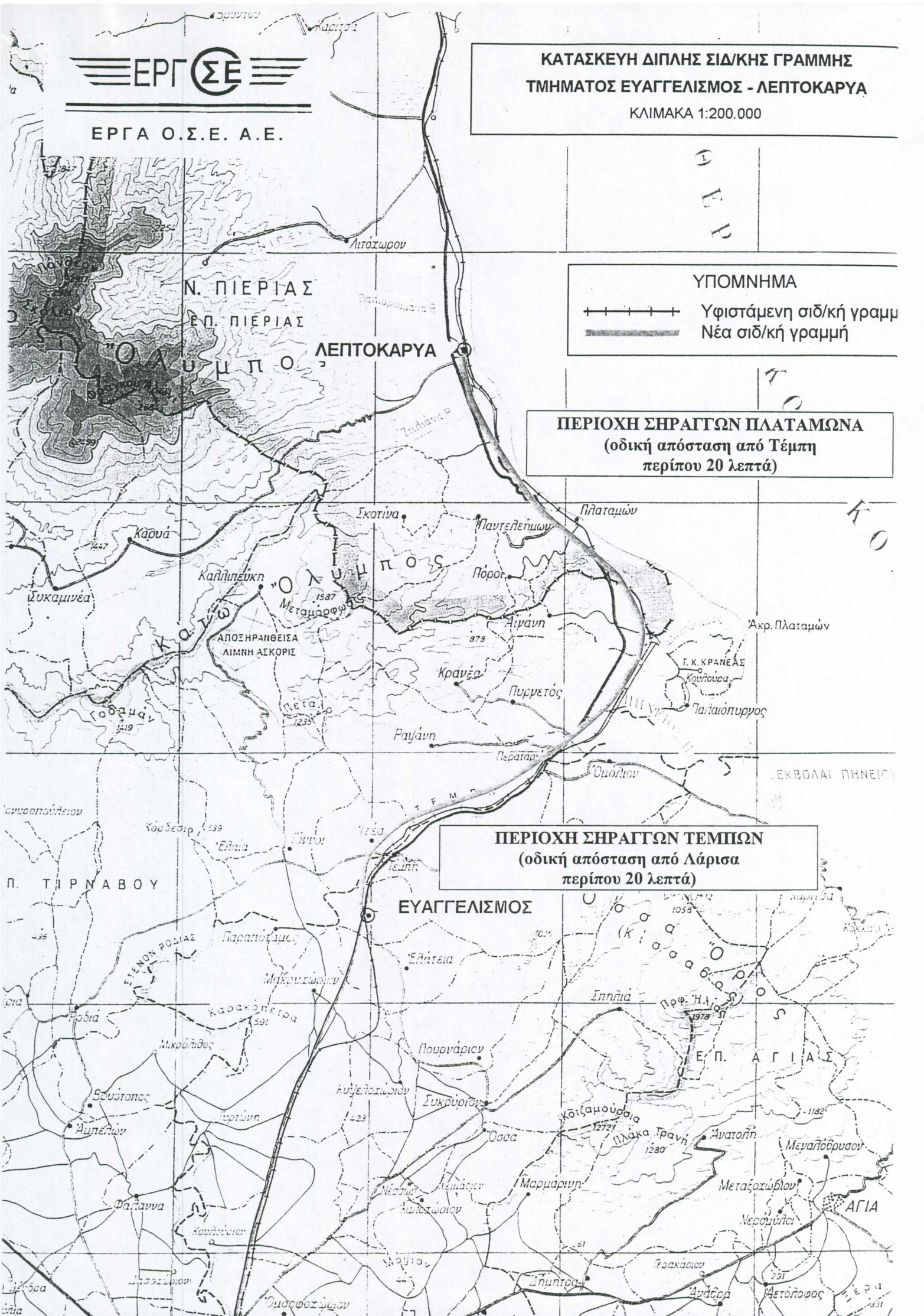

ΕΡΓΟ ΤΕΜΠΩΝ

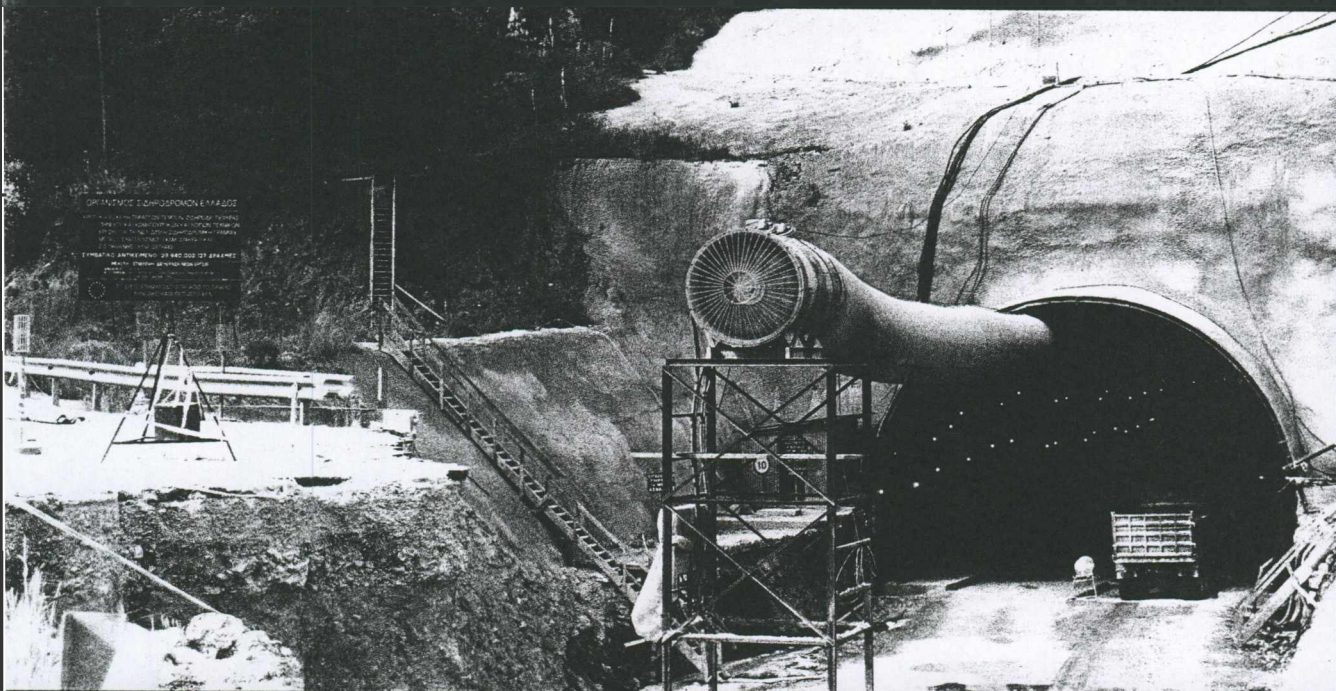

ΕΡΓ ΣΕ

ΕΡΓΟ ΠΛΑΤΑΜΩΝΑ

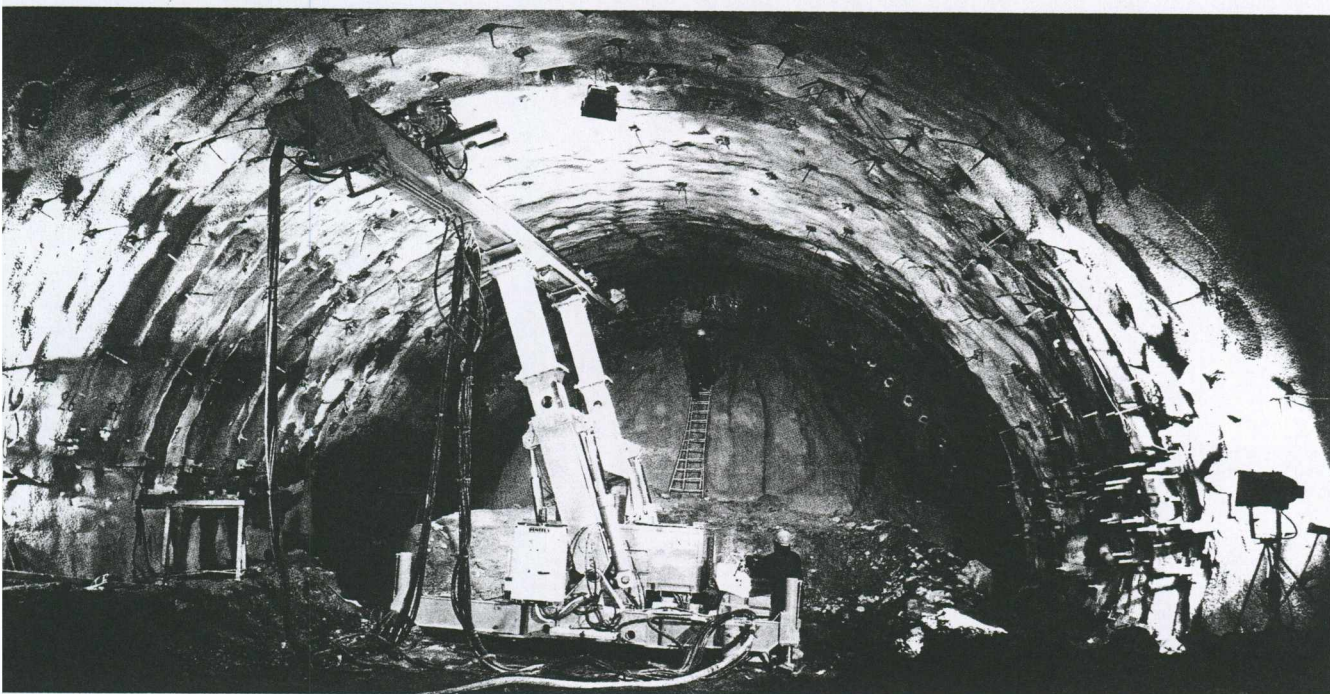

ΕΡΓΟ ΠΛΑΤΑΜΩΝΑ

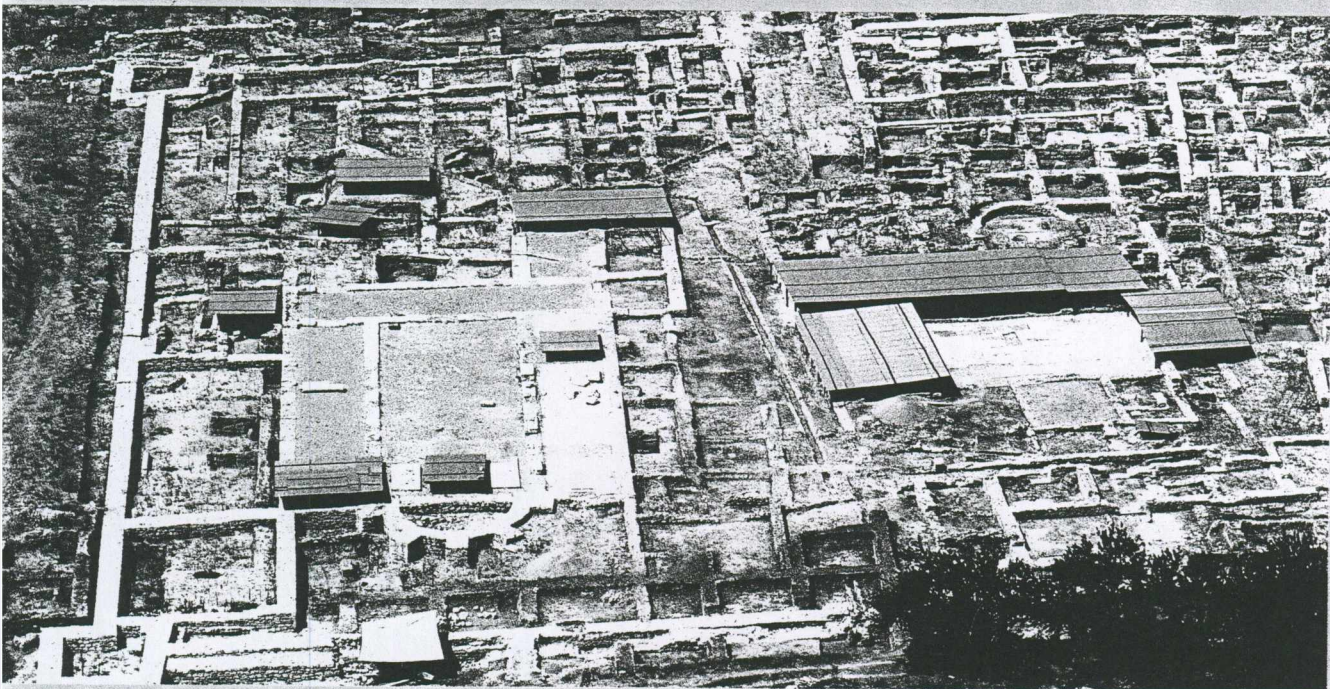

Με σεβασμό στην παράδοση

