

Ριζικές αλλαγές στη δομή της άγροτικής πολιτικής

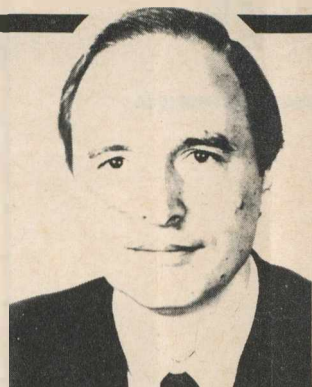

ΑΡΘΡΟ ΤΟΥ κ. Κ. ΣΗΜΙΤΗ
ΥΠΟΥΡΓΟΥ ΓΕΩΡΓΙΑΣ

Συγκροτήθηκαν 15 «ομάδες εργασίας», οι οποίες θα εξετάσουν όλες τις πτυχές του αγροτικού προβλήματος της χώρας και θα υποβάλουν, μέσα σε τακτές προθεσμίες (μέχρι 30 Μαρτίου ή 15 Απριλίου, ανάλογα με το θέμα) τα πορίσματά τους.

Με άξονες αναφοράς τις προγραμματικές δηλώσεις του Πρωθυπουργού κ. Ανδρέα Παπανδρέου, οι ομάδες εργασίας θα προτείνουν συγκεκριμένα πρακτικά μέτρα βραχυχρονίου, μεσοχρονίου και μακροχρονίου χαρακτήρα για όλες τις δραστηριότητες που εντάσσονται στον αγροτικό χώρο.

Οι ομάδες εργασίας είναι μη άμειβόμενες, αποτελούνται από 4 έως 10 μέλη ή κάθε μία, που προέρχονται από το Υπουργείο Γεωργίας, την ΑΤΕ, το ΚΕΠΕ και άλλους επίσημους Οργανισμούς και Ίδρυματα και έποπτεύονται επίσημα από «έπιτελείο» με επικεφαλής τον Υποδιοικητή της ΑΤΕ κ. Καφίρη.

Κάθε ομάδα έχει έφοδιασθεί με πλήρη φάκελλο του προβλήματος που θα μελετήσει, και των κυβερνητικών θέσεων πάνω σ' αυτό.

Τα 15 θέματα - αντικείμενα των ομάδων είναι:

1. Έγγειοδιαρθρωτικό Πρόβλημα και Περιοχές που «σχαλάζουν»
2. Υποδομή και Δημόσιες Έπενδύσεις στη Γεωργία
3. Ποιότητα Ζωής στον Αγροτικό Χώρο
4. Θεσμικό πλαίσιο των Συνεταιρισμών, Αγροτοβιομηχανικοί Συνεταιρισμοί και Αγροτικός Συνδικαλισμός.
5. Ασφάλιση παραγωγής και κεφαλαίου των Αγροτικών Εκμεταλλεύσεων
6. Έρευνα, Εκπαίδευση και Πληροφόρηση στον Αγροτικό Τομέα
7. Οργάνωση και Λειτουργία Συστήματος Κοστολόγησης
8. Ρύθμιση Αγροτικών Χρεών, Χρηματοδότηση στον Αγροτικό Τομέα και Αναμόρφωση του Θεσμικού πλαισίου της ΑΤΕ
9. Έμπορία Αγροτικών Προϊόντων, Εισαγωγές - Εξαγωγές
10. Μεταποίηση Αγροτικών Προϊόντων, Γεωργικές Βιομηχανίες
11. ΕΟΚ, Κοινή Αγροτική Πολιτική και Έλληνική Γεωργία
12. Δασική Ανάπτυξη
13. Ανάπτυξη της Κτηνοτροφίας
14. Ανάπτυξη της Αλιείας
15. Φυτοφάρμακα - Κτηνιατρικά - Έλεγχος Τροφίμων.

Η εφαρμογή των μέτρων που εξάγγειλε ο Πρωθυπουργός θα άρχισι άμεσα και παράλληλα προς την πρόοδο της δουλειάς των ομάδων εργασίας.

Η ΕΠΙΛΥΣΗ
ΤΩΝ ΠΡΟΒΛΗΜΑΤΩΝ

Στό μεταξύ, από τις 21 του

Οκτώβρη μέχρι σήμερα, επισκέφθηκαν το Υπουργείο εκατοντάδες άνθρωποι από όλες τις γωνιές της Ελλάδας και δεκάδες οργανώσεις των εργαζομένων στο γεωργικό τομέα. Η πολιτική της προηγούμενης κυβέρνησης έχει δημιουργήσει σωρεία προβλημάτων. Πολλοί

πιστεύουν ότι η επίσκεψη στο Υπουργείο μπορεί να επιφέρει την άμεση λύση τους. Υπάρχουν βέβαια θέματα που μπορούν να αντιμετωπισθούν άμεσα. Τα περισσότερα προβλήματα όμως είναι αποτέλεσμα θεσμικών αδυναμιών και σωρευμένων λαθών δεκαετιών.

Η άρση της μιας δυσάρεστης επίπτωσης δεν θεραπεύει το κακό και δεν προλαβαίνει νέα άρνητικά φαινόμενα. Χρειάζεται ριζικότερη αλλαγή. Η αλλαγή τούτη προϋποθέτει τη συστηματική εφαρμογή του προγράμματος του Π.Α.Σ.Ο.Κ., προϋποθέτει τη συγκέντρωση

της προσοχής μας στους σημαντικούς μας στόχους, όπως είναι για παράδειγμα η αναμόρφωση του συνεταιριστικού κινήματος και η εξυγίανση του κυκλώματος της έμπορίας των αγροτικών προϊόντων.

Αν το Υπουργείο συγκεντρώσει την προσοχή του σε μικροεπιδιορθώσεις του τρόπου λειτουργίας των σημερινών μηχανισμών, ή αλλαγή που δλοι επιθυμούμε, θα συναντήσει δυσκολίες στην πραγματοποίησή της. Κάνω έκκληση σε όλους να βοηθήσουν το Υπουργείο να εργασθεί για τους μεγάλους στόχους της αλλαγής. Στα πλαίσια της γενικότερης προσπάθειας να αντιμετωπίσουμε τα ούσιώδη προβλήματα, παρακαλούμε οργανώσεις και ιδιώτες να υποβάλουν στο Υπουργείο τις απόψεις και προτάσεις τους για τα θέματα της ελληνικής γεωργίας.



ΕΛΛΗΝΙΚΟ
ΑΜΟΙΒΑΙΟ
ΚΕΦΑΛΑΙΟ
ΔΙΕΘΝΩΝ ΕΠΕΝΔΥΣΕΩΝ

(Ν.Ε. 55/13/3.11.1972)

Αγοράστε Μερίδια του
ΕΛΛΗΝΙΚΟΥ Αμοιβαίου Κεφαλαίου

γιατί

1. Η ΑΞΙΑ ΤΟΥΣ ΞΕΠΕΡΑΣΕ ΤΑ ΠΡΟΗΓΟΥΜΕΝΑ ΡΕΚΟΡ ΑΝΟΔΟΥ ΑΝΕΒΑΙΝΟΝΤΑΣ ΓΙΑ ΤΟ 1980 ΠΑΝΩ ΑΠΟ 26%.
2. ΔΕΝ ΠΕΡΙΛΑΜΒΑΝΟΝΤΑΙ ΣΤΑ ΤΕΚΜΗΡΙΑ ΤΑ ΠΟΣΑ ΠΟΥ ΔΙΑΤΙΘΕΝΤΑΙ ΓΙΑ ΑΓΟΡΕΣ ΜΕΡΙΔΙΩΝ.
3. ΓΙΑ ΑΓΟΡΕΣ ΜΕΡΙΔΙΩΝ:
- ΕΧΕΤΕ ΕΤΗΣΙΑ ΕΚΠΤΩΣΗ ΑΠΟ ΤΟ ΦΟΡΟΛΟΓΟΥΜΕΝΟ ΕΙΣΟΔΗΜΑ ΣΑΣ
- 15.000 για τους αγάμους
- 30.000 για τους έγγάμους πλέον 5.000 για κάθε παιδί.
4. ΣΥΜΜΕΤΕΧΕΤΕ ΣΕ ΙΣΧΥΡΟ ΧΑΡΤΟΦΥΛΑΚΙΟ ΠΟΥ ΤΟ ΦΥΛΑΣΣΕΙ ΜΙΑ ΑΠΟ ΤΙΣ ΜΕΓΑΛΥΤΕΡΕΣ ΤΡΑΠΕΖΕΣ, Η ΕΜΠΟΡΙΚΗ ΤΡΑΠΕΖΑ ΤΗΣ ΕΛΛΑΔΟΣ Α.Ε.

Μερίδια του Έλληνικού Αμοιβαίου Κεφαλαίου Διεθνών Έπενδύσεων πωλούνται:

- Στά καταστήματα της Έμπορικής Τραπέζης της Ελλάδος.
- Στά καταστήματα της Ίονικής και Λαϊκής Τραπέζης της Ελλάδος.
- Στά καταστήματα της Τραπέζης Αττικής και Πειραιώς.
- Στά γραφεία των Χρηματιστών.
- Στά γραφεία της MERRILL LYNCH, Βαλαωρίτου 17, ΑΘΗΝΑ.
- Στά γραφεία της ΕΛΛΗΝΙΚΗΣ ΕΤΑΙΡΙΑΣ ΔΙΑΧΕΙΡΙΣΕΩΣ ΑΜΟΙΒΑΙΩΝ ΚΕΦΑΛΑΙΩΝ Α.Ε., Μητροπόλεως 1, τηλ. 3230613, 3229548.

ΕΛΛΗΝΙΚΗ ΕΤΑΙΡΙΑ ΔΙΑΧΕΙΡΙΣΕΩΣ ΑΜΟΙΒΑΙΩΝ ΚΕΦΑΛΑΙΩΝ Α.Ε.